

Řez A - A

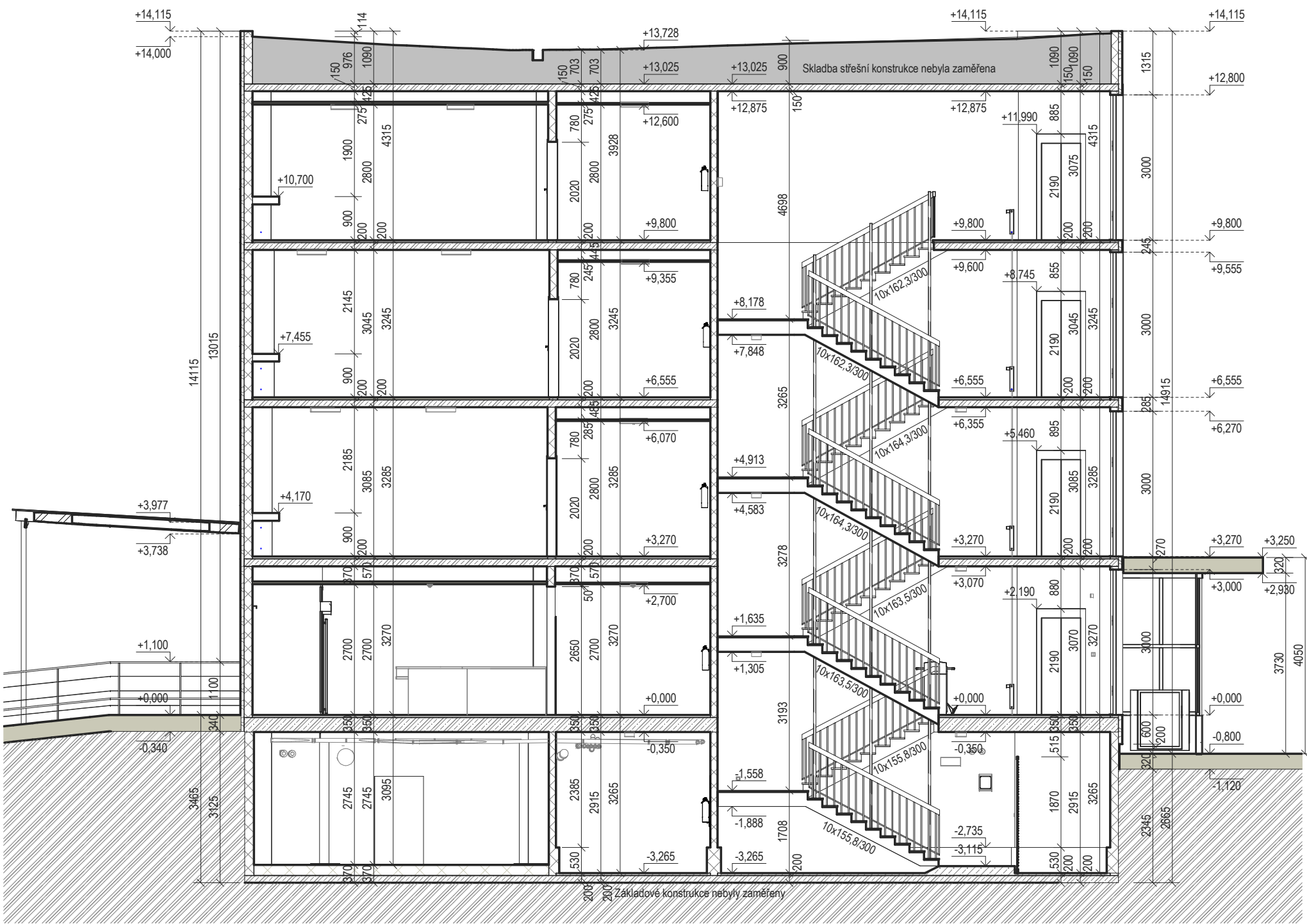

Řez B - B



Řez C - C

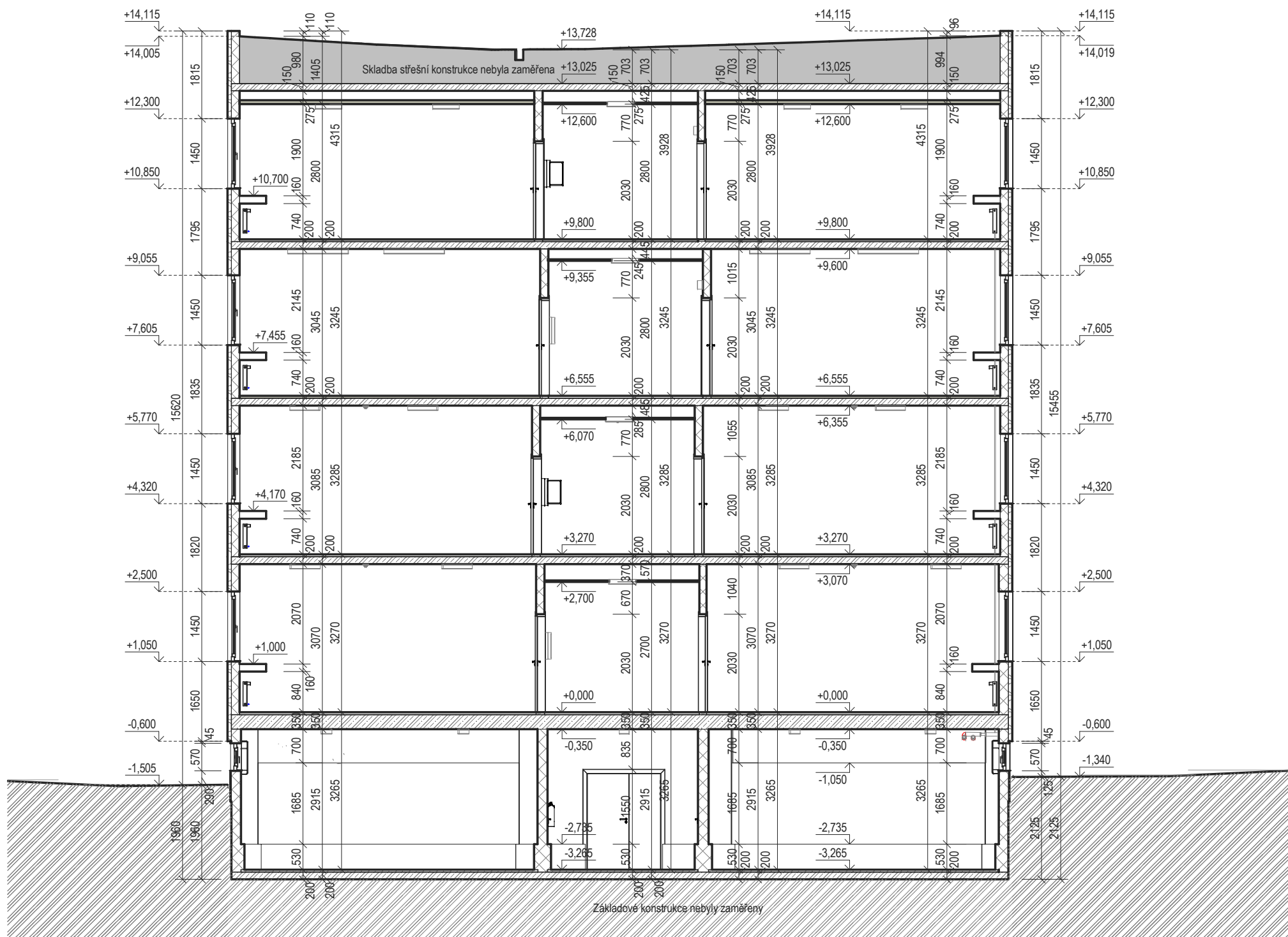

POZNÁMKY

- Model byl zpracován na základě laserového skenování pro účely zjednodušené dokumentace pro pasportizaci
- Rozměry některých stavebních konstrukcí byly zjednodušeny a mírně upraveny, aby bylo možné elektrické pracovat s informačním modelem v autorském softwaru i v případě (prav. např. schodišť).
- Zatřívací předměty a koncové prvky jsou nahrazeny referenčním prvky.
- Vnitřní rozvody modelované v rozměru odpovídajícím pasportu budovy pouze na základě geometrie dostupné z laserového skenování.
- Stavební rozměry konstrukcí se mohou lišit vzhledem k technologickým možnostem a způsobu zpracování vstupních dat.
- Rozměry zdi jsou křídlovými výrobními rozměry kusových stěn.
- Při nespecifikovaných kritériích je nutné dodržet zákony, technické normy a předpisy výroby.
- Projektant nesešádnou odpovědnost za změny provedené bez jeho písemného souhlasu.
- Změny v projektu lze provést pouze s písemným souhlasem autorů projektu.
- Všechny rozměry prověřit na místě!
- V případě chybných údajů, neodčítat délky z výkresu, ale kontaktovat projektanta.
- Všechny nejasnosti konzultovat s odpovědným projektantem!

Legenda materiálů:

- Stávající konstrukce stěn, bez rozlišení
- Betónové stropní desky s výstuží
- Zemina původní
- Stávající izolace obvodových konstrukcí

ČÍSLO PÁŘE	1	2	3	4	5	6	7	8	9	10	11	12	13	14	15	16
------------	---	---	---	---	---	---	---	---	---	----	----	----	----	----	----	----

VŠEOBECNÉ INFORMACE ±0,000 = 386,024 m.n.m., Bpv.

Název: **Krajský úřad KV - Pasportizace Budovy B**

Místo stavby: ZÁVODNÍ 353, 360 06 KARLOVY VARY

Katastrální území: DVORY

Parcelní číslo: 527/19

INVESTOR

Název: **KRAJSKÝ ÚŘAD KARLOVARSKÉHO KRAJE**

Adresa: ZÁVODNÍ 353, 360 06 KARLOVY VARY

E-mail: sarka.drahokoupilova@kr-karlovarsky.cz

Telefon: +420 736 650 075

Web: www.kr-karlovarsky.cz

Projektový manažer: **Šárka Drahokoupilová**

GENERÁLNÍ PROJEKTANT

Název: **DELTA PROJEKTCONSULT S.R.O.**

Adresa: KOMENSKÉHO NÁM. 1342/7, 674 01 TŘEBÍČ

E-mail: office@delta-group.cz

Telefon: +420 568 800 800

Web: www.delta-group.cz

Hlavní inženýr projektu: **Ing. Josef Chovan**

PROJEKTANT / SPECIALISTA

Název: **Scan-Pro s.r.o.**

Adresa: HALASOVA 896/16, 460 06 LIBEREC

E-mail: info@scan-pro.cz

Telefon: +420 737 136 461

Web: scan-pro.cz

Zodpovědný projektant: **Filip Kunc**

Razítko a podpis autorizované osoby:

DOKUMENT

Stavební objekt: **Krajský úřad Karlovy Vary budova B**

Profese: **Pasport objektu**

Vypracoval: **Jan Bulíř**

Číslo a název projektu: **7839-21 Krajský úřad KV - Pasportizace Budovy B**

Stupeň: **PASPORTIZACE STÁVAJÍCÍ BUDOVY B - KRAJSKÝ ÚŘAD KARLOVY VARY**

Datum: **06.04.2022**

Formát: **841x594 mm [10xA4]**

Měřítko: **1:100**

Opis výkresu: **Řezy**

Číslo výkresu: **D_201**

TENTO VÝKRES JE AUTORYTICKÝ DŮKAZEM VLASTNICTVÍ A NEJSMI BYL BEZ SOUVISELNÉHO KOPÍROVÁNÍ NEBO ZPŘÍSTUPNĚNÍ TŘETÍM OSOBAM (ODVLAŠŤOVÁNÍ SE NA ZÁKON O AUTORSKÉM PRÁVĚ A PRÁVĚCH SOUVISEJÍCÍCH S AUTORSKÝM PRÁVEM.)